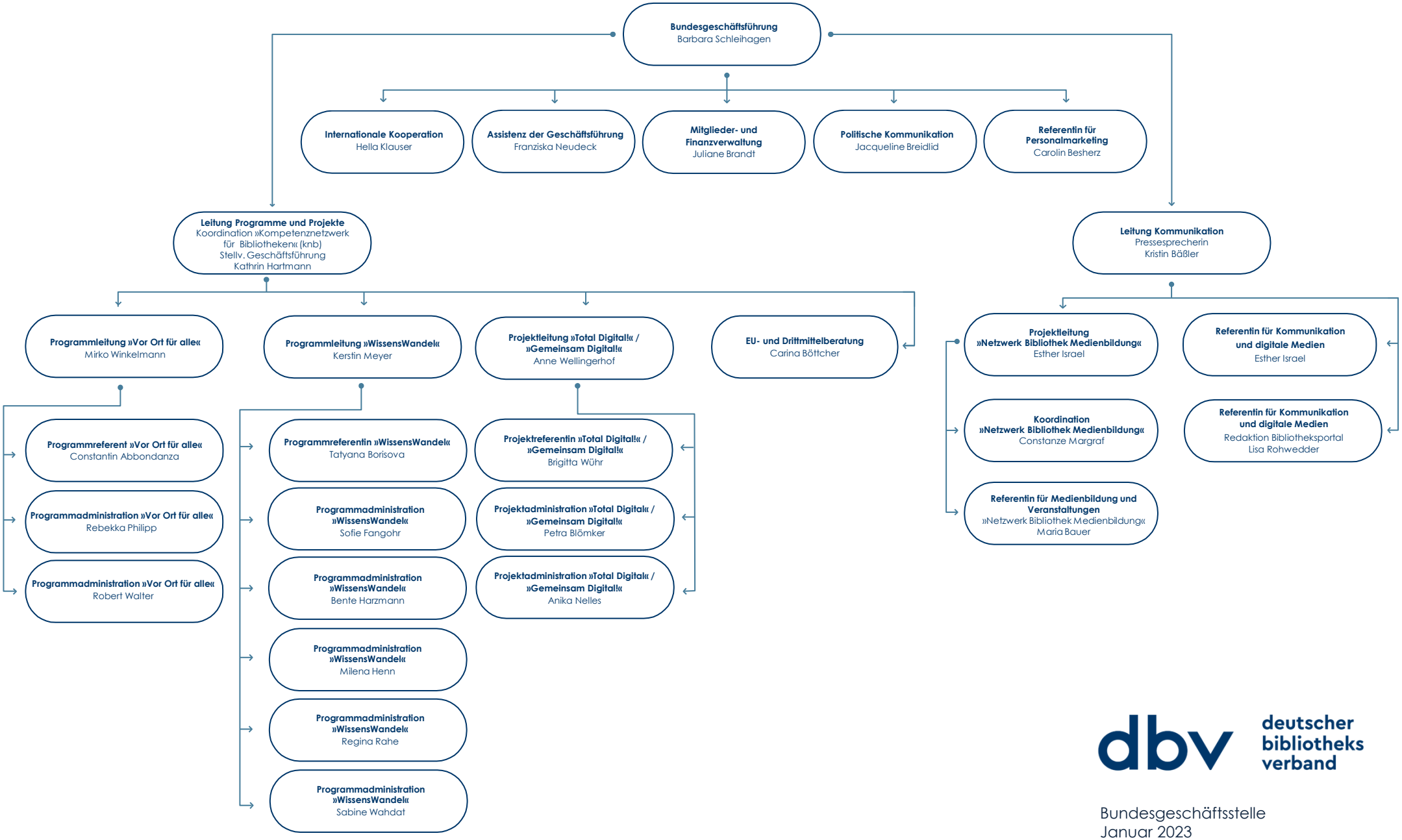

dbv deutscher bibliotheks verband

Bundesgeschäftsstelle
Januar 2023